



LONDONRA



Validità:
1° Aprile / 31 Ottobre 2024

Visita www.olympia.it
Seguici su   

Londra



Informazioni Utili

Validità del programma

Il programma è valido dal 1° Aprile al 31 Ottobre 2024.

Documento di espatrio

Ciascun partecipante dovrà essere in possesso di passaporto o carta d'identità in corso di validità, senza timbro di rinnovo (non è ammesso altro documento).

Documenti di viaggio

Tra i Vostri documenti di viaggio troverete i biglietti aerei, il voucher per la camera da presentare al Vostro arrivo in hotel, i vouchers delle escursioni prenotate all'atto dell'iscrizione al viaggio.

Ritrovo in aeroporto

Presentatevi in aeroporto con congruo anticipo prima della partenza del volo. Avrete la possibilità di effettuare con calma tutte le formalità d'imbarco e non correrete il rischio di presentarVi al banco registrazione oltre il tempo limite.

Cambio

L'unità monetaria corrente in Gran Bretagna è la Sterlina (Pound in inglese).

Le camere

In tutti gli hotel le camere devono essere lasciate libere, il giorno della partenza, entro le ore 12,00; non meravigliateVi se, a volte, la camera non Vi potrà essere consegnata, il giorno dell'arrivo, prima delle ore 13,00/15,00. Vi informiamo, inoltre, che nella maggior parte degli hotels raramente esistono delle camere triple, si tratta quasi sempre di camere doppie con un letto aggiunto.

Assistenza

Per ogni necessità potrete rivolgerVi al nostro corrispondente locale. Eventuali disservizi o difformità rispetto a quanto prenotato devono essere immediatamente segnalati al corrispondente, affinché sia possibile porvi prontamente rimedio. Gli indirizzi Vi saranno forniti nella documentazione di viaggio.

Assicurazione

Nelle quote non è inclusa nessuna assicurazione. Vi consigliamo comunque di stipulare, all'atto dell'iscrizione al viaggio, facendoVi consigliare dalla Vostra Agenzia, un'assicurazione che comprenda il bagaglio, il rimpatrio sanitario ed il rimborso delle spese mediche.

Strutture alberghiere

Nella descrizione dei singoli alberghi si fa riferimento a strutture a disposizione

dei clienti, quali piscina, sauna, palestra, idromassaggio, garage, parcheggio, ecc. Tali strutture possono essere non funzionanti durante il Vostro soggiorno per motivi diversi. Si ricorda, comunque, che nelle quote indicate in programma non è compreso l'uso delle strutture menzionate che sono quasi sempre da pagarsi in loco. Salvo diversamente specificato la sistemazione inclusa nelle quote in catalogo è in camere di tipo "standard". Inoltre le foto pubblicate ritraenti l'interno delle camere sono da intendersi a titolo informativo e potrebbero non corrispondere a quanto verrà assegnato all'arrivo in hotel.

NB: All'arrivo in hotel potrebbe esserVi richiesto il numero della Vostra carta di credito o un deposito a garanzia per il pagamento degli extra.

Assistenza a Londra



Olympia Europe LTD

6A, Pont Street, Belgravia, Londra SW1X 0AB, Regno Unito

Telefono:

0044.207.59.10.811

Per emergenze:

0044.751.41.93.075

Come raggiungere i nostri uffici:

Metro "Knightsbridge"

Orari:

da Lunedì a Venerdì dalle ore 09.30 alle 17.30

Sabato dalle ore 10.00 alle 13.00

Londra si trova sulle sponde del fiume Tamigi, nella parte sud-orientale dell'Inghilterra, di cui la città è la capitale nonché il principale centro politico, finanziario, culturale amministrativo e turistico.

Londra è una delle città con la maggiore concentrazione di attrazioni turistiche della Gran Bretagna, grazie ai suoi monumenti, eccellenti teatri e iniziative culturali per ogni esigenza.

BRITISH AIRWAYS

RYANAIR

easyJet



I VANTAGGI di Olympia Viaggi



Vasta scelta di hotel da 2 a 5 stelle

Nel catalogo trovate un numero limitato di hotel, selezionati tra le migliori strutture per rapporto qualità-prezzo e per la loro posizione. Nei nostri siti, invece, si trova una selezione più ampia di hotel, resort e aparthotel che annoverano strutture da economiche a lussuose.



Prezzi competitivi

I prezzi dei cataloghi sono indicativi, potreste quindi non trovare corrispondenza con i prezzi indicati nei siti di Olympia Viaggi. Varie sono le cause di queste oscillazioni, tra queste le principali sono:

- offerte speciali da parte degli albergatori;
- Olympia Viaggi potrebbe avere esaurito le camere fissate ad un certo prezzo e quindi deve attingere a contingenti diversi.



Risparmia prenotando combinazioni volo + hotel

Sul sito www.olympia.it trovate le migliori combinazioni volo+hotel. Il sistema di prenotazione di Olympia fornisce le più convenienti combinazioni voli di linea o low cost+hotel disponibili sul mercato. Nei siti Olympia troverete anche le tariffe tour operator delle principali compagnie aeree mondiali.



Nessun aumento del prezzo dopo la conferma NO adeguamenti valutari/carburante

Olympia Viaggi NON aumenta i prezzi alle pratiche confermate né tramite adeguamenti valutari/carburante né tramite altri "meccanismi".



Assistenza in italiano

Olympia Viaggi fornisce un'assistenza telefonica in italiano 365 giorni l'anno per 24 ore al giorno.



Prenotate in massima sicurezza: polizza assicurativa Booking Sicuro

Olympia Viaggi per adempiere agli obblighi previsti dal Codice del Turismo (2° comma dell'articolo 50) ha sottoscritto la polizza assicurativa Fondo Vacanze Felici S.c.a.r.l.

L'assicurazione in caso di fallimento o insolvenza dell'operatore e secondo quanto stabilito dalla normativa, prevede il rimborso del prezzo versato per l'acquisto del pacchetto turistico ed il pagamento dei costi per l'eventuale rientro del turista.

La polizza è prestata senza limiti di massimale e pertanto rappresenta la migliore tutela per tutti i nostri passeggeri e la massima tranquillità per gli intermediari che ci affidano i loro clienti.



Possibilità di completare il pacchetto viaggio con importanti extra

Con Olympia Viaggi puoi aggiungere al pacchetto viaggio anche tantissimi prodotti accessori come posti a sedere in aereo, assicurazioni con massimali ad hoc, trasferimenti, escursioni, biglietti per musical e numerosi altri servizi.



Itinerari

Nei siti di Olympia Viaggi potete prenotare itinerari complessi abbinando in massima libertà voli, hotel, servizi a terra, autonoleggi, tour guidati e pacchetti vacanza.



I bambini soggiornano gratis

In moltissimi hotel presenti in catalogo i bambini soggiornano gratis in camera con i propri genitori.



Hotel contrattati direttamente da Olympia Viaggi

Olympia Viaggi ha contratti diretti in più di 50.000 hotel nel mondo suddivisi tra strutture indipendenti e le più importanti catene alberghiere.

Escursioni facoltative a Londra

Il miglior modo per scoprire una città in breve tempo è l'escursione, durante la quale si potranno ammirare monumenti e palazzi, mentre una guida saprà dare le informazioni più dettagliate.

N.B.: nelle escursioni non è garantita la presenza di guide parlante italiano.

Altre escursioni con guida parlante italiano sono presenti sul sito www.olympia.it.

Big Bus London

Tour in autobus con infinite possibilità di salire, scendere ed esplorare, scorgere la Regina a Buckingham Palace, il Big Ben o fare un giro piacevole sul London Eye.

Tutti i giorni.

1 Giorno - Classic

Durata 24h	Adulti 50 €	Ragazzi 25 €
------------	--------------------	---------------------

2 Giorni - Premium

Durata 48h	Adulti 61 €	Ragazzi 32 €
------------	--------------------	---------------------

3 Giorni - Deluxe

Durata 48h	Adulti 70 €	Ragazzi 35 €
------------	--------------------	---------------------

The Original London Sightseeing Tour (Londra Panoramica)

Il tour offre la possibilità di conoscere la città, fermandosi ovunque si ritenga opportuno e riprendendo il giro terminata la visita. I biglietti (della durata di 24 ore) sono validi tutti i giorni dalle 08.30 alle 18.30 e permettono di effettuare 3 differenti percorsi in autobus, una mini crociera sul Tamigi da Embankment Pier alla Torre di Londra e tre walking tours. Commento registrato multilingue.

Tutti i giorni dalle ore 08.30 - ultimo tour ore 17.30.

Ragazzi: da 5 a 15 anni non compiuti.

Ticket 24 ore	Adulti 42 €	Ragazzi 22 €
---------------	--------------------	---------------------

Ticket 48 ore	Adulti 52 €	Ragazzi 28 €
---------------	--------------------	---------------------

Family Ticket 24 ore	2 Adulti + 2 Ragazzi 97 €
----------------------	----------------------------------

Family Ticket 48 ore	2 Adulti + 2 Ragazzi 128 €
----------------------	-----------------------------------

The Medieval Banquet - Beefeater

A pochi passi dalla Torre di Londra, nel bacino di St. Katherine, Enrico VIII vi accoglie nelle prigioni della Ivory House per trascorrere una meravigliosa serata medievale in compagnia di coinvolgenti cavalieri, lords, ladies, giullari e menestrelli. **Cocktails di benvenuto all'idromele, cena che riproduce i pasti medievali, vino e birra a volontà. La serata sarà allietata da danze d'epoca.**

Da mercoledì a sabato:

ingresso ore 19.45; inizio spettacolo/cena ore 20.15.

Domenica:

ingresso ore 17.15; inizio spettacolo/cena ore 18.00.

Ragazzi: fino a 17 anni non compiuti.

	Adulti 62 €	Ragazzi 37 €
--	--------------------	---------------------

Family Ticket	2 Adulti + 2 Ragazzi 150 €
---------------	-----------------------------------

The Shard

Progettato dal maestro architetto Renzo Piano, con un'altezza di 310 metri ridefinisce lo skyline di Londra. L'osservatorio panoramico con visuale a 360° si trova ai piani 68, 69 e 72. Il nome "Shard" fa riferimento al design scolpito, realizzato con tessere di vetro inclinate verso l'interno, ma che non chiudono la sommità dell'edificio.

Da giovedì a sabato dalle ore 10.00 alle ore 22.00;

da domenica a mercoledì dalle ore 10.00 alle ore

17.00 (ultima entrata ore 17.30. E' consigliabile

presentarsi 30 minuti prima della partenza.

Ragazzi: da fino anni non compiuti

(da 0 a 3 anni anche se gratuito è necessario il biglietto, specificare durante la prenotazione).

	Adulti 42 €	Ragazzi 32 €
--	--------------------	---------------------

Family Ticket	2 Adulti + 2 Ragazzi 95 €
---------------	----------------------------------



Escursione facoltativa nei dintorni di Londra

Stonehenge - pomeriggio

Visita del più famoso sito preistorico al mondo, le cui origini risalgono a circa 5000 anni fa. Potrete entrare in Stonehenge ed ammirare i monumenti megalitici, apprendere l'importanza spirituale delle pietre e tutta la storia che le circonda (commento registrato multilingue).

Da Novembre a Marzo: tutti i giorni.

Gennaio e Febbraio: tutti i giorni, escluso Martedì.

Ore 12.30 - pranzo non incluso.

Ragazzi: da 3 a 15 anni non compiuti.

Mezza giornata	Adulti 62 €	Ragazzi 52 €
----------------	--------------------	---------------------



Warner Bros Studios Tour: the making of Harry Potter

Warner Bros Studio apre le sue porte per farti scoprire dove è cominciata la magia. Scoprirai tantissime curiosità dei set, mai mostrate prima: meravigliosi costumi, oggetti di scena e tanto altro. Potrai salire sui famosi ciottoli di Diagon Alley, con il negozio di bacchette Olivander, la libreria Ghirigoro, il negozio Tiri Vispi Weasley, la banca Gringotts e l'Emporio del Gufo. Scoprirai la sala comune di Grifondoro, il dormitorio dei ragazzi, la capanna di Hagrid, l'aula di Pozioni e l'ufficio della professoressa Umbridge al Ministero della Magia. Entra nella sala grande, nell'ufficio di Silente e scopri tesori mai visti prima!

Tutti i giorni dalle ore 10.00 alle ore 16.00.

Adulti	52 €
Ragazzi da 5 a 15 (non compiuti)	42 €

N.B. trasporto da Londra agli Studios non incluso nel biglietto.

Tour privato con trasporto in pullman

Tutti i giorni alle ore 08.15, 09.30, 10.30, 11.30, 13.10.

Adulti	100 €
Ragazzi da 5 a 15 (non compiuti)	95 €

Tutti i giorni alle ore 08.15, 09.30, 10.30, 11.30, 13.10 dal (1° Luglio al 09 Settembre).

Adulti	115 €
Ragazzi da 5 a 15 (non compiuti)	110 €

N.B. trasporto da Londra agli Studios incluso nel biglietto.

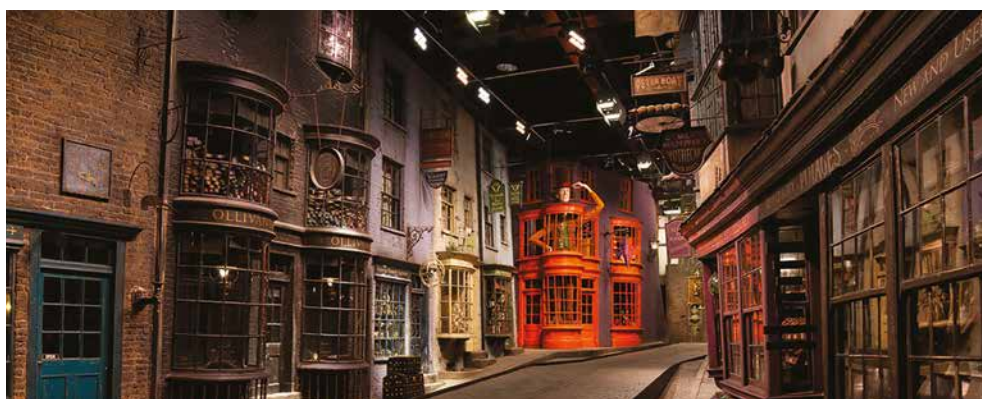

Musical

Possibilità di acquistare direttamente dall'Italia i tickets per tutti gli spettacoli in programmazione nei teatri di Londra. La scena teatrale di Londra presenta giornalmente decine di spettacoli con le compagnie di artisti migliori al mondo. Tra gli spettacoli presenti in questa stagione, solo per citarne alcuni tra i più famosi, vi segnaliamo: Billy Elliot, Mamma Mia, il Re Leone ed Il Fantasma dell'Opera.

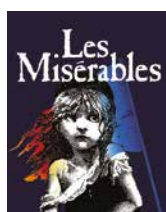
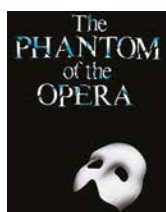

Crociere, trasporti pubblici e trasferimenti privati



Crociera sul Tamigi passando per i punti più significativi di Londra: Docklands, Maritime Greenwich, Millennium Dome e Thames Barriers. Saranno serviti il pranzo, il tè con dolci o la cena, allietati da musica e spettacoli di cabaret.

Con pranzo partenza da Tower Pier: imbarco alle ore 11.30 - partenza alle ore 11.45 - rientro ore 13.30.

Da lunedì a venerdì

Adulti 42 € - Ragazzi 30 €

Sabato e domenica

Adulti 47 € - Ragazzi 33 €

Con tè partenza da Tower Pier: imbarco alle ore 15.15 - partenza alle ore 15.30 - rientro ore 17.00.

Da lunedì a venerdì

Adulti 42 € - Ragazzi 30 €

Sabato e domenica

Adulti 47 € - Ragazzi 33 €

Con cena partenza da Westminster Pier: imbarco alle ore 19.00 - partenza alle ore 19.15 - rientro ore 23.00.

Da domenica a giovedì

Adulti 95 €

Venerdì e sabato

Adulti 105 €

Ragazzi da 2 a 12 anni compiuti.

N.B.: gli orari possono essere soggette a modifiche.

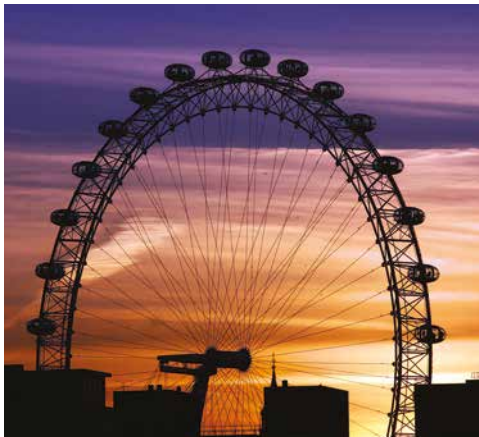

Stansted Express

(Da richiedersi all'atto della prenotazione)

Treno non-stop tutti i giorni ogni 15 minuti dall'aeroporto di Stansted (la stazione è all'interno) al centro città. In soli 40 minuti arrivo alla stazione di Liverpool Street. Il servizio inizia alle ore 05.30. e termina alle 23.25(*).

2a classe

Adulti	
Biglietto solo andata	25 €
Biglietto andata e ritorno	37 €
Ragazzi (da 5 a 15 anni compiuti)	
Biglietto solo andata	16 €
Biglietto andata e ritorno	23 €

(*) Gli orari possono essere soggetti a modifiche.



Heathrow Express

(Da richiedersi all'atto della prenotazione)

Treno non-stop tutti i giorni ogni 15 minuti dall'aeroporto di Heathrow (la stazione è all'interno) al centro città. In soli 15 minuti arrivo alla stazione di Paddington. Il servizio inizia alle ore 05.10. e termina alle 23.30(*).

2a classe

Adulti	
Biglietto solo andata	35 €
Biglietto andata e ritorno	50 €
Ragazzi fino a 15 anni compiuti GRATUITI se viaggiano con 1 adulto.	



Gatwick Express

(Da richiedersi all'atto della prenotazione)

Treno non-stop tutti i giorni ogni 15 minuti dall'aeroporto di Gatwick (la stazione è all'interno) al centro città. In soli 30 minuti arrivo alla stazione di Victoria. Da Victoria a Gatwick prima corsa 5.00 - ultima alle 22.30; da Gatwick a Victoria prima corsa alle 5.50 - ultima alle 23.20(*).

2a classe

Adulti	
Biglietto solo andata	27 €
Biglietto andata e ritorno	47 €
Ragazzi (da 5 a 15 anni compiuti)	
Biglietto solo andata	17 €
Biglietto andata e ritorno	28 €



Trasferimenti

Prezzi per persona per tratta con auto privata o minibus

	1	2	3	4	5	6
Aeroporto Heathrow / Hotel o viceversa	76 €	41 €	29 €	29 €	25 €	27 €
Aeroporto London City / Hotel o viceversa	88 €	46 €	33 €	33 €	27 €	29 €
Aeroporto Gatwick / Hotel o viceversa	113 €	60 €	42 €	40 €	33 €	35 €
Aeroporto Luton / Hotel o viceversa	113 €	60 €	42 €	40 €	33 €	35 €
Aeroporto Stansted / Hotel o viceversa	118 €	62 €	43 €	41 €	29 €	35 €

I prezzi dei trasferimenti comprendono: trasporto dall'aeroporto all'hotel o viceversa. E' incluso il trasporto di un bagaglio per passeggero.

Cards

London Explorer Pass

(Da richiedersi all'atto della prenotazione)

La **London Explorer Pass** è un pass che ti consente di poter personalizzare la tua esperienza esplorando le migliori e più famose attrazioni e di fare i migliori tour di Londra.

Come funziona:

- è una smartcard che registra quando e dove la utilizzi;
- offre la possibilità di visitare 3, 4, 5 o 7 attrazioni nel corso di 30 giorni consecutivi a partire dal primo utilizzo, ma NON include i trasporti;
- un giorno di validità è un giorno di calendario, quindi non si intendono 24 ore dal primo utilizzo, ti consigliamo, pertanto, di iniziare il più presto possibile il primo giorno)
- per ottenere il biglietto sul tuo smartphone cambiare il voucher (ricevuto via mail) al punto di ritiro (registrarsi nella App gratuita inserendo il numero seriale di 10 cifre).

Punto di ritiro:

11a Charing Cross Road - tra la stazione della metropolitana di Leicester Square e quella di Trafalgar Square.

Orari di apertura:

Dal Lunedì alla Domenica dalle ore 10:00 alle ore 16.30 (chiuso 25 - 26 Dicembre e 1 Gennaio).

London Explorer Pass (3 attrazioni)

Adulti 70 € **Ragazzi** (da 5 a 15 anni compiuti) 60 €

London Explorer Pass (4 attrazioni)

Adulti 85 € **Ragazzi** (da 5 a 15 anni compiuti) 70 €

London Explorer Pass (5 attrazioni)

Adulti 105 € **Ragazzi** (da 5 a 15 anni compiuti) 80 €

London Explorer Pass (7 attrazioni)

Adulti 125 € **Ragazzi** (da 5 a 15 anni compiuti) 105 €

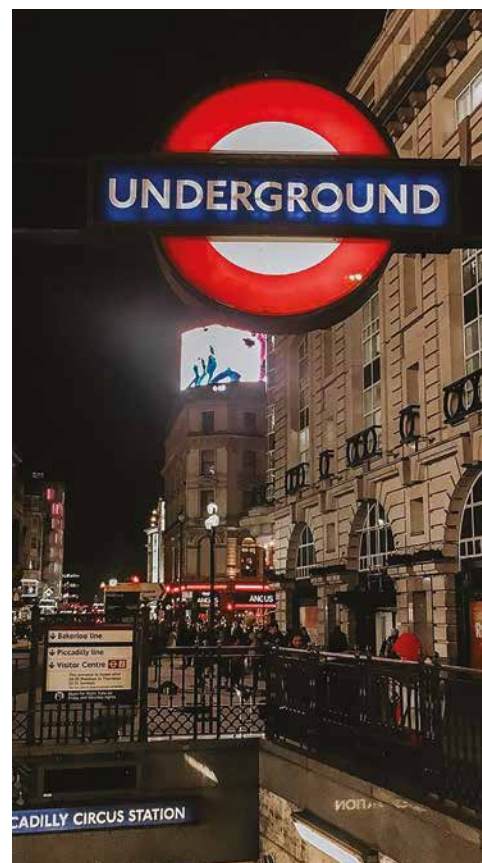

London Pass & Oyster Card

(Da richiedersi all'atto della prenotazione)

La **London Pass** vi offre accesso gratuito a molte attrazioni turistiche a Londra. Le principali sono la Torre di Londra, l'Abbazia di Westminster, ZSL London Zoo e il Castello dei Windsor. Disponibile da 1, 2, 3 o 6 giorni consecutivi rende facile e conveniente visitare la città.

È possibile acquistare in combinato: London Pass + Oyster Card.

La **Oyster Card**, è ideale per chi prevede un utilizzo molto limitato dei mezzi pubblici.

La tessera può essere ricaricata in loco quando si esaurisce il credito.

Le cards London Pass si ritirano presso il Britain Visitor Centre (11, Charing Cross Road - metro: Leicester Square).

London Pass

	London Pass	London Pass + Oyster Card (zone 1-6)
1 giorno Adulti	83 €	1 giorno Adulti 99 €
1 giorno Ragazzi (da 5 a 15 anni compiuti)	61 €	1 giorno Ragazzi (da 5 a 15 anni compiuti) 71 €
2 giorni Adulti	109 €	2 giorni Adulti 131 €
2 giorni Ragazzi (da 5 a 15 anni compiuti)	83 €	2 giorni Ragazzi (da 5 a 15 anni compiuti) 103 €
3 giorni Adulti	136 €	3 giorni Adulti 169 €
3 giorni Ragazzi (da 5 a 15 anni compiuti)	97 €	3 giorni Ragazzi (da 5 a 15 anni compiuti) 128 €
6 giorni Adulti	175 €	6 giorni Adulti 235 €
6 giorni Ragazzi (da 5 a 15 anni compiuti)	131 €	6 giorni Ragazzi (da 5 a 15 anni compiuti) 167 €



I Vostri hotel a Londra



1	11 Cadogan Gardens	Sloane Square	15	President	Russel Square
2	Bayswater Inn	Bayswater	16	Queen's Park	Queensway
3	Copthorne Tara	High Street Kensington	17	Radisson Edwardian Vanderbilt	Gloucester Road
4	DoubleTree by Hilton Tower Of London	Aldgate	18	Royal National	Russel Square
5	Imperial	Russell Square	19	Sheraton Grand The Park Lane	Green Park
6	J Hotel London	Queensway	20	St. Giles	Tottenham Court Road
7	Lancaster Gate	Lancaster Gate	21	St. James a Taj Hotel	St. James Park
8	Le Meridien Piccadilly	Piccadilly Circus	22	Strand Palace	Covent Garden
9	London Hilton on Park Lane	Hyde Park Corner	23	Tavistock	Russel Square
10	London Lodge	Earl's Court	24	The Grosvenor	Victoria
11	Melia White House	Great Portland Street	25	The May Fair Hotel	Green Park
12	Novotel London West	Hammersmith	26	The Rembrandt	South Kensington
13	Park Plaza Waterloo	Lamberth North	27	The Tower	Tower Hill
14	Park Plaza Westminster Bridge	Westminster	28	Thistle City Barbican	Old Street

Bayswater Inn ★★

8-16 Princes Square, Bayswater - W2 4NT LONDRA
Metro: Bayswater

Situato a pochi passi dalla stazione della metropolitana Bayswater e da Hyde Park, ben collegato con i mezzi pubblici alle attrazioni turistiche di Londra, l'hotel dispone di 140 camere tutte dotate di bagno privato, telefono, occorrente per tè e caffè, scrivania, TV LCD ed asciugacapelli.

Le camere superior (nella foto a destra) sono state interamente rinnovate e dispongono inoltre di accesso wireless ad internet, cassaforte e aria condizionata.

Sala per la prima colazione a disposizione degli ospiti.

Prezzo indicativo per camera doppia standard per notte, con trattamento di pernottamento e prima colazione a partire da:

Aprile	Mag / Giu	Lug / Ago	Settembre	Ottobre
155 €	155 €	180 €	180 €	145 €



Tavistock ★★

48-55, Tavistock square - LONDRA WC1H 9EU
Metro: Russel Square

Situato nel quartiere di Bloomsbury, non lontano dal British Museum, l'hotel dispone di 250 camere, tutte dotate di bagno, televisione, radio e telefono.

Bar, ristorante e garage sono a disposizione degli ospiti.

Prezzo indicativo per camera doppia standard per notte, con trattamento di pernottamento e prima colazione a partire da:

Aprile	Mag / Giu	Lug / Ago	Settembre	Ottobre
152 €	152 €	152 €	152 €	152 €



Imperial ★★★

61-66, Russel Square - LONDRA WC1B 5BB
Metro: Russel Square

Affacciato su Russell Square, vicino al British Museum, l'hotel dispone di 448 camere tutte dotate di bagno, ferro da stiro, telefono, TV satellitare, accesso ad internet wireless (a pagamento) e radiosveglia.

Bar, ristorante, parcheggio, negozi e sale conferenze sono a disposizione degli ospiti.

Prezzo indicativo per camera doppia standard per notte, con trattamento di pernottamento e prima colazione a partire da:

Aprile	Mag / Giu	Lug / Ago	Settembre	Ottobre
190 €	190 €	190 €	190 €	200 €



Lancaster Gate ★★★

66, Lancaster Gate - LONDRA W2 3NA
Metro: Lancaster Gate

Situato a pochi metri da Hyde Park, l'hotel dispone di 188 camere modernamente arredate e tutte dotate di bagno con vasca e doccia, asciugacapelli, telefono, televisore LCD satellitare a schermo piatto, aria condizionata, cassaforte, scrivania, occorrente per preparare tè e caffè e connessione ad internet wireless gratuita.

Servizio in camera 24 ore su 24.

A disposizione degli ospiti vi sono un ristorante, un bar, servizio lavanderia (a pagamento) e due sale riunioni.

Prezzo indicativo per camera doppia standard per notte, con trattamento di pernottamento e prima colazione a partire da:

Aprile	Mag / Giu	Lug / Ago	Settembre	Ottobre
224 €	224 €	200 €	220 €	224 €



London Lodge ★★★

134-136, Lexam Garden - LONDRA W8 6JE
Metro: Earl's Court

Situato nel cuore di Kensington, a breve distanza dal Victoria and Albert Museum, l'hotel, costituito da due edifici vittoriani, dispone di 28 camere dotate di bagno, aria condizionata, TV via satellite, telefono, minibar, accesso ad internet wireless gratuito, stirapantaloni ed asciugacapelli. Sala per la prima colazione a disposizione degli ospiti.

Prezzo indicativo per camera doppia standard per notte, con trattamento di pernottamento e prima colazione a partire da:

Aprile	Mag / Giu	Lug / Ago	Settembre	Ottobre
180 €	210 €	190 €	190 €	210 €



President ★★★

Russel Square - LONDRA WCIN 1DB
Metro: Russel Square

Situato in Russell Square, nelle vicinanze del British Museum, l'hotel dispone di 523 camere tutte dotate di bagno, TV satellitare, occorrente per preparare tè e caffè, accesso ad internet wireless, radio e telefono. Bar, pub, ristorante, parrucchiere e parcheggio (a pagamento) sono a disposizione degli ospiti.

Prezzo indicativo per camera doppia standard per notte, con trattamento di pernottamento e prima colazione a partire da:

Aprile	Mag / Giu	Lug / Ago	Settembre	Ottobre
140 €	165 €	165 €	180 €	180 €



Queen's Park ★★★

48, Queensborough Terrace - LONDRA W2 3SJ
Metro: Queensway

Situato nel cuore di Bayswater, a pochi passi da Hyde Park, Kensington Palace e Notting hill gate, l'hotel dispone di 99 camere tutte dotate di bagno, TV via satellite, telefono diretto, cassetta di sicurezza ed asciugacapelli.

Sala per la prima colazione e sale conferenze sono a disposizione degli ospiti.

Prezzo indicativo per camera doppia standard per notte, con trattamento di pernottamento e prima colazione a partire da:

Aprile	Mag / Giu	Lug / Ago	Settembre	Ottobre
154 €	154 €	145 €	160 €	160 €



Royal National ★★★

38-51, Bedford Way - LONDRA W1CH 0DG
Metro: Russel Square

Situato a breve distanza dal British Museum, l'hotel dispone di 1.630 camere tutte dotate di bagno, TV satellitare, occorrente per preparare tè e caffè, radio e telefono.

Bar, pub, ristoranti, sale conferenze, parcheggio e negozi sono a disposizione degli ospiti.

A breve distanza dall'hotel vi sono un bowling e una palestra con piscina (prezzo agevolato per clienti del Royal National Hotel).

Prezzo indicativo per camera doppia standard per notte, con trattamento di pernottamento e prima colazione a partire da:

Aprile	Mag / Giu	Lug / Ago	Settembre	Ottobre
150 €	150 €	150 €	169 €	169 €



St. Giles ★★★

Bedford Avenue - LONDRA WC1B 3AS
Metro: Tottenham Court Road

Situato in posizione centrale, vicino a Oxford Street, non lontano dal British Museum, l'hotel dispone di 705 camere, tutte dotate di bagno, TV, telefono, cassaforte ed asciugacapelli.

Bar, ristorante, palestra, sauna e solarium sono a disposizione degli ospiti.

Prezzo indicativo per camera doppia standard per notte, con trattamento di pernottamento e prima colazione a partire da:

Aprile	Mag / Giu	Lug / Ago	Settembre	Ottobre
199 €	199 €	170 €	170 €	200 €



Strand Palace ★★★

372, Strand - LONDRA WC2R 0JJ
Metro: Covent Garden

Situato splendidamente nel centro di Londra, vicino al Covent Garden e a pochi passi da Piccadilly e Trafalgar Square, l'hotel dispone di 785 camere, tutte dotate di bagno, asciugacapelli, TV satellitare al plasma, telefono, accesso ad internet wireless e occorrente per preparare tè e caffè. Sistemazione in camere di categoria club room.

Due bar, ristoranti, sale riunioni e conferenze sono a disposizione degli ospiti. Accesso gratuito alla palestra Virgin Active (solo maggiorenni).

Prezzo indicativo per camera doppia standard per notte, con trattamento di pernottamento e prima colazione a partire da:

Aprile	Mag / Giu	Lug / Ago	Settembre	Ottobre
250 €	389 €	320 €	399 €	399 €

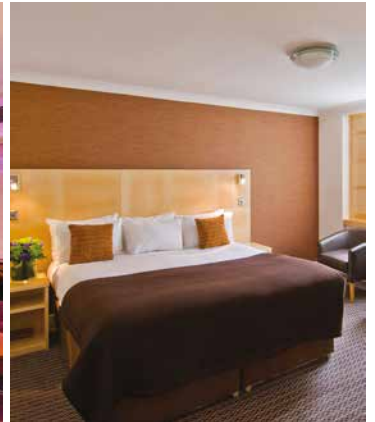

Thistle City Barbican ★★★

120, Central Street - LONDRA EC1V 8DS
Metro: Old Street

Situato in prossimità del Barbican Centre, l'hotel dispone di 463 camere, tutte dotate di bagno, TV, telefono, stirapantaloni ed asciugacapelli.

Bar, ristorante, centro benessere, piscina, sauna, sale riunioni e parcheggio sono a disposizione degli ospiti.

Prezzo indicativo per camera doppia standard per notte, con trattamento di pernottamento e prima colazione a partire da:

Aprile	Mag / Giu	Lug / Ago	Settembre	Ottobre
235 €	245 €	190 €	245 €	245 €



Copthorne Tara ★★★★★

Scarsdale Place - LONDRA W8 5SR
Metro: High Street Kensington

Situato in una zona tranquilla di Kensington, nelle vicinanze di Hyde Park, l'hotel dispone di 833 camere climatizzate, tutte dotate di bagno, asciugacapelli, TV satellitare a schermo piatto, radiosveglia, telefono, minibar, bollitore per tè e caffè, stirapantaloni, accesso wireless ad internet (a pagamento) ed aria condizionata.

Bar, ristoranti, sale riunioni e congressi sono a disposizione degli ospiti.

Prezzo indicativo per camera doppia standard per notte, con trattamento di pernottamento e prima colazione a partire da:

Aprile	Mag / Giu	Lug / Ago	Settembre	Ottobre
310 €	245 €	220 €	220 €	245 €



DoubleTree by Hilton Tower of London ★★★★★

7 Pepys St. - LONDRA EC3N 4AF

Metro: Aldgate

Situato a 5 minuti a piedi dalla Torre di Londra e dal London Bridge, a 150 metri circa dalla stazione della metropolitana e dal noto edificio Gherkin e dalla City, l'hotel dispone di camere lussuosamente arredate dotate di bagno, aria condizionata e un sistema di intrattenimento Apple IMac.

Ristorante, bar Skylounge, connessione wi-fi gratuita nell'intero edificio e sala conferenze sono a disposizione degli ospiti.

Prezzo indicativo per camera doppia standard per notte, con trattamento di pernottamento e prima colazione a partire da:

Aprile	Mag / Giu	Lug / Ago	Settembre	Ottobre
350 €	380 €	320 €	320 €	320 €



J Hotel London ★★★★★

60/62 Queensborough Terrace / Westminster LONDRA W2 3SH

Metro: Queensway

Situato nel centro di Londra, a pochi passi da Hyde Park e a 10 minuti a piedi da Kensington Palace, l'hotel dispone di camere moderne e spaziose, dotate di bagno, aria condizionata, TV via satellite, macchina da caffè e cassetta di sicurezza.

Connessione Wi-F in tutta la struttura e sala per la prima colazione sono a disposizione degli ospiti.

Prima colazione continentale.

Prezzo indicativo per camera doppia standard per notte, con trattamento di pernottamento e prima colazione a partire da:

Aprile	Mag / Giu	Lug / Ago	Settembre	Ottobre
270 €	320 €	260 €	260 €	280 €



Melia White House ★★★★★

Albany Street - LONDRA NW1 3UP

Metro: Great Portland Street

Situato ad un isolato da Regent's Park, a 5 minuti a piedi dalle fermate della metropolitana di Warren Street, Great Portland Street e Regent's Park e dalla zona commerciale di Londra, l'hotel dispone di 581 camere dotate di bagno, aria condizionata, connessione wi-fi, TV via satellite a schermo piatto, occorrente per preparare tè o caffè e telefono.

Ristorante, bar, palestra, business center e connessione wi-fi gratuita nelle aree comuni sono a disposizione degli ospiti.

Prezzo indicativo per camera doppia standard per notte, con trattamento di pernottamento e prima colazione a partire da:

Aprile	Mag / Giu	Lug / Ago	Settembre	Ottobre
267 €	290 €	256 €	256 €	256 €

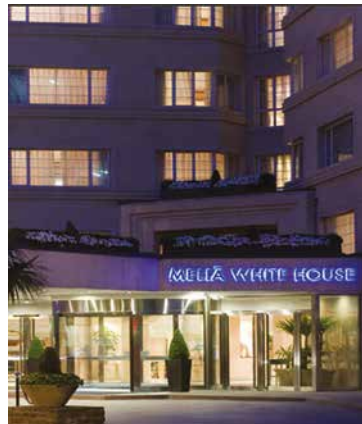

Novotel London West ★★★★★

1, Shortlands - LONDRA W6 8DR

Metro: Hammersmith

Situato a breve distanza da Earl's Court, l'hotel dispone di 630 spaziose camere, tutte dotate di bagno, phon, TV satellitare, telefono, radio, minibar, aria condizionata e cassaforte.

Servizio in camera disponibile 24 ore su 24.

Bar, ristoranti, fitness centre, lavanderia, accesso ad internet wireless (solo parti comuni e camere superior/deluxe), sale riunioni e conferenze sono a disposizione degli ospiti.

Prezzo indicativo per camera doppia standard per notte, con trattamento di pernottamento e prima colazione a partire da:

Aprile	Mag / Giu	Lug / Ago	Settembre	Ottobre
240 €	240 €	200 €	220 €	200 €



Park Plaza Waterloo ★★★★★

6, Hercules Road - Lambeth - SE1 7DP LONDRA
Metro: Lamberth North

Situato a pochi passi dalla stazione della metropolitana di Lambeth North e a meno di 10 minuti a piedi dal Ponte di Westminster e dal London Eye, l'hotel dispone di camere dotate di bagno, TV Led, connessione Wi-Fi, aria condizionata, minibar e cassetta di sicurezza.

Ristorante, caffetteria, piscina, Spa e centro benessere e connessione Wi-Fi sono a disposizione degli ospiti.

Prezzo indicativo per camera doppia standard per notte, con trattamento di pernottamento e prima colazione a partire da:

Aprile	Mag / Giu	Lug / Ago	Settembre	Ottobre
290 €	300 €	280 €	295 €	295 €



Park Plaza Westminster Bridge ★★★★★

200, Westminster Bridge Road - LONDRA SE1 7UT
Metro: Westminster

Situato in posizione privilegiata di fronte al Parlamento, al Big Ben ed alla Westminster Abbey, l'hotel dispone di 1021 ampie camere modernamente arredate e dotate di TV LCD a schermo piatto, accesso internet wi-fi, telefono, cassetta di sicurezza, minibar ed aria condizionata a controllo individuale. Tutte le camere dell'hotel sono non fumatori. Camere tripla e tripla famiglia disponibili in categoria Studio. Ristorante, sushi bar, lounge bar, SPA, piscina e fitness centre sono a disposizione degli ospiti.

Prezzo indicativo per camera doppia standard per notte, con trattamento di pernottamento e prima colazione a partire da:

Aprile	Mag / Giu	Lug / Ago	Settembre	Ottobre
300 €	320 €	290 €	290 €	310 €



Radisson Edwardian Vanderbilt ★★★★★

68-86, Cromwell Rd. - LONDRA SW7 5BT
Metro: Gloucester Road

Situato nelle immediate vicinanze del Museo di Storia Naturale a South Kensington, l'hotel, che una volta era la residenza della famiglia Vanderbilt, dispone di 215 camere, tutte dotate di aria condizionata, bagno, minibar, ferro da stiro, stirapantaloni, cassaforte, occorrente per preparare tè e caffè, accesso wireless a internet, TV e telefono.

Bar, ristorante, sale riunioni e conferenze e sala fitness sono a disposizione degli ospiti.

Prezzo indicativo per camera doppia standard per notte, con trattamento di pernottamento e prima colazione a partire da:

Aprile	Mag / Giu	Lug / Ago	Settembre	Ottobre
300 €	330 €	240 €	340 €	340 €



St. James a Taj Hotel ★★★★★

45/51, Buckingham Gate - LONDRA SW1E 6AF
Metro: St. James Park

Situato nelle vicinanze di Buckingham Palace, l'hotel, esempio di architettura edoardiana, dispone di 391 camere dotate di bagno, TV, telefono e minibar.

Tre ristoranti, due bar, sale riunioni, sauna e fitness centre sono a disposizione degli ospiti. Parcheggio nelle vicinanze.

Prezzo indicativo per camera doppia standard per notte, con trattamento di pernottamento e prima colazione a partire da:

Aprile	Mag / Giu	Lug / Ago	Settembre	Ottobre
360 €	358 €	352 €	360 €	360 €



The Grosvenor ★★★★★

101, Buckingham Palace Road - LONDRA SW1W 0SJ
Metro: Victoria

Il The Grosvenor è un hotel elegante e spazioso, in stile vittoriano, adiacente alla stazione ferroviaria di Victoria, terminal del Gatwick Express. L'hotel dispone di 364 camere tutte dotate di bagno, asciugacapelli, telefono, TV a schermo piatto, dock Bose per iPod, occorrente per la preparazione di tè e caffè, aria condizionata ed accesso ad internet wireless (a pagamento). Servizio in camera disponibile 24 ore su 24. A disposizione degli ospiti vi sono bar e ristoranti, sale riunioni e conferenze (fino ad un massimo di 150 persone) e palestra (accesso gratuito).

Prezzo indicativo per camera doppia standard per notte, con trattamento di pernottamento e prima colazione a partire da:

Aprile	Mag / Giu	Lug / Ago	Settembre	Ottobre
300 €	300 €	290 €	290 €	310 €



The Rembrandt ★★★★★

11, Thurloe Place - LONDRA SW7 2RS
Metro: South Kensington

Situato a Knightsbridge, di fronte al Victoria&Albert Museum e non lontano dai grandi magazzini Harrods, l'hotel, un edificio di inizio secolo, dispone di 195 camere rinnovate nel 2009, dotate di bagno, phon, telefono, TV satellitare a schermo piatto, accesso wireless ad internet gratuito, smartphone, scrivania, minibar, occorrente per preparare tè e caffè, cassetta di sicurezza e aria condizionata. Camere triple in sistemazione in categoria Executive. Ristorante, bar, piscina, fitness-center e sale conferenze sono a disposizione degli ospiti.

Prezzo indicativo per camera doppia standard per notte, con trattamento di pernottamento e prima colazione a partire da:

Aprile	Mag / Giu	Lug / Ago	Settembre	Ottobre
380 €	450 €	380 €	380 €	420 €



The Tower ★★★★★

St. Katharine's Way - LONDRA E1W 1LD
Metro: Tower Hill

Il The Tower è un hotel moderno, situato sulla banchina del Tamigi, con splendida vista sul fiume, vicino alla Tower of London, al Tower Bridge ed al quartiere finanziario della City.

Tutte le 801 camere di cui dispone l'hotel, vantano televisione al plasma e connessione ad internet.

Servizi disponibili in camera: TV satellitare, aria condizionata, radio/ sveglia, telefono, mini-bar ed asciugacapelli.

Prezzo indicativo per camera doppia standard per notte, con trattamento di pernottamento e prima colazione a partire da:

Aprile	Mag / Giu	Lug / Ago	Settembre	Ottobre
258 €	360 €	258 €	360 €	380 €



11 Cadogan Gardens ★★★★★

11 Cadogan Gardens - LONDRA SW3 2RJ
Metro: Sloane Square

Ubicato nelle immediate vicinanze di Sloane Square, a 10 minuti a piedi da Knightsbridge. Il No.11 Cadogan Gardens occupa 4 case a schiera vittoriane nell'elegante quartiere londinese di Kensington and Chelsea e dista 300 metri dalla Saatchi Gallery e meno di 5 minuti di cammino dalla stazione della metropolitana Sloane Square. L'hotel dispone di 56 camere e suites tutte dotate di bagno, cassaforte, TV, telefono, aria condizionata, asciugacapelli, ferro e asse da stiro, prodotti da bagno in omaggio, TV a schermo piatto con canali satellitari e connessione internet wi-fi. Bar, ristorante, biblioteca e terrazza sono a disposizione degli ospiti.

Prezzo indicativo per camera doppia standard per notte, con trattamento di pernottamento e prima colazione a partire da:

Aprile	Mag / Giu	Lug / Ago	Settembre	Ottobre
345 €	365 €	320 €	367 €	367 €



Le Meridien Piccadilly ★★★★★

21, Piccadilly - LONDRA W1V 0BH

Metro: Piccadilly Circus

Situato in uno dei quartieri più eleganti di Londra, Mayfair, vicino a Piccadilly Circus, l'hotel dispone di 280 camere tutte dotate di bagno, phon, TV satellitare a schermo piatto, telefono, accesso ad internet, lettore CD e minibar. Servizio in camera disponibile 24 ore su 24. Il Piccadilly Health Club è a disposizione degli ospiti e offre vasca idromassaggio, bagno turco, palestra, campo da squash e una piscina interna riscaldata. Il Terrace Grill&Bar offre un'ottima cucina internazionale e una vista splendida sul centro di Londra. A disposizione dei clienti anche un cocktail bar.

Prezzo indicativo per camera doppia standard per notte, con trattamento di pernottamento e prima colazione a partire da:

Aprile	Mag / Giu	Lug / Ago	Settembre	Ottobre
302 €	302 €	280 €	302 €	310 €



London Hilton on Park Lane ★★★★★

22, Park Lane - LONDRA W1K 1BE

Metro: Hyde Park Corner

Situato in posizione invidiabile su Park Lane, nel quartiere di Mayfair, l'hotel offre meravigliose vedute di Hyde Park.

Il London Hilton On Park Lane dispone di 453 spaziose stanze tutte dotate di bagni in marmo, phon, telefono, cassaforte, TV a schermo piatto, connessione wireless ad internet (a pagamento), minibar e aria condizionata. A disposizione degli ospiti vi sono un centro business, una SPA con sauna e bagno turco e diversi bar e ristoranti tra cui il ristorante Galvin at windows premiato con una stella Michelin.

Prezzo indicativo per camera doppia standard per notte, con trattamento di pernottamento e prima colazione a partire da:

Aprile	Mag / Giu	Lug / Ago	Settembre	Ottobre
310 €	310 €	295 €	340 €	340 €



Sheraton Grand The Park Lane ★★★★★

Piccadilly / Westminster - LONDRA W1J 7BX

Metro: Green Park

Situato lungo l'animata Piccadilly Street, affacciato su Green Park e a pochi passi dalle prestigiose zone di Bond Street e Knightsbridge.

L'hotel dispone di 154 camere appena rinnovate e tutte dotate di bagno con vasca o doccia, phon, telefono, minibar, scrivania, TV satellitare a schermo piatto, cassaforte, aria condizionata ed accesso wireless ad internet gratuito.

Ristorante, centro fitness, connessione wi-fi con accesso gratuito, bar e parcheggio gratuito sono a disposizione degli ospiti.

Prezzo indicativo per camera doppia standard per notte, con trattamento di pernottamento e prima colazione a partire da:

Aprile	Mag / Giu	Lug / Ago	Settembre	Ottobre
440 €	440 €	440 €	460 €	469 €



The May Fair Hotel ★★★★★

Stratton St. / Mayfair - LONDRA W1J 8LT

Metro: Green Park

Situato nel cuore del prestigioso quartiere MayFair, nei pressi di Bond Street, l'hotel dispone di 406 eleganti camere, dotate di bagno, connessione Wi-Fi, aria condizionata, TV via satellite, minibar e telefono.

Bar, ristorante, Spa con sauna, palestra e bagno turco, sale riunioni e conferenze, centro business sono a disposizione degli ospiti.

Prezzo indicativo per camera doppia standard per notte, con trattamento di pernottamento e prima colazione a partire da:

Aprile	Mag / Giu	Lug / Ago	Settembre	Ottobre
420 €	430 €	390 €	444 €	450 €



Condizioni generali di contratto di vendita di pacchetti turistici:

I Viaggi prenotati in codesto programma sono prodotti da Olympia Viaggi T.O. s.r.l. titolare della licenza n° 0665072 rilasciata dalla Regione Lombardia e sono coperti, per la responsabilità Civile nei confronti dei Clienti, ai sensi delle leggi vigenti da assicurazione stipulata con la Naveale Assicurazione con polizza n° 40722161.

CONTENUTO DEL CONTRATTO DI PACCHETTO TURISTICO

Contenuto delle parti integranti del contratto di vendita che le condizioni generali che seguono, la descrizione del pacchetto turistico contenuto nel catalogo (on-line o cartaceo), ovvero nel separato programma di viaggio, nonché la conferma di prenotazione che viene inviata dall'organizzatore al venditore, quale mandataria del cliente, e quest'ultimo al viaggiatore, costituiscono il contenuto del contratto. La proposta di compravendita di pacchetto turistico, il viaggiatore deve tener bene a mente che essa dà per letto ed accettato, per sé e per i soggetti inclusi nel contratto, sia il contratto di pacchetto turistico per come ivi disciplinato, sia le avvertenze e condizioni e avvertenze riportate nelle presenti condizioni generali.

1. FONTI LEGISLATIVE

La vendita di pacchetti turistici e servizi turistici collegati è disciplinata dal Codice del Consumo (art. 32-51 - nuove) così come modificato dal d.lgs. 62/2018 che attua la direttiva UE 2015/2302 e sue successive modificazioni e dalle disposizioni del codice civile in tema di trasporto e mandato, in quanto applicabili.

2. REGIME AMMINISTRATIVO

L'organizzatore e il venditore del pacchetto turistico, cui il viaggiatore si rivolge, devono essere abilitati all'esecuzione delle rispettive attività di legislazione vigente, anche regionale o comunale ed operare secondo quanto ivi previsto.

3. DEFINIZIONI

Ai fini del presente contratto s'intende per: a) "viaggiatore": chiunque intende concludere un contratto, stipula un contratto o è autorizzato a viaggiare in base a un contratto di pacchetto turistico o servizio turistico; b) "professionista": qualsiasi persona fisica o giuridica pubblica o privata che, nell'ambito della sua attività commerciale, industriale, artigianale o professionale agisca, nei contratti di pacchetto turistico o servizio turistico collegato, anche tramite altre persone che operino in nome o per conto, in veste di organizzatore, venditore, professionista che agevola servizi turistici collegati o fornitore di servizi turistici o di servizi di natura tecnica; c) "organizzatore": un professionista che combina pacchetti e li vende o li vende in vendita diretta tramite un altro professionista o un altro professionista che, oltre il professionista che trasmette i dati relativi al viaggiatore a un altro professionista conformemente alla lettera c), agisce nell'ambito del contratto di vendita; d) "venditore": il professionista designato dall'organizzatore che vende o offre in vendita pacchetti combinati da un organizzatore; e) "supporto durevole": ogni strumento che permette al viaggiatore o al professionista di conservare le informazioni che gli sono personalmente inadatte in modo da potervi mettere mano e averne un periodo di tempo adeguato alle finalità cui esse sono destinate e che consente la riproducibilità identica delle informazioni memorizzate; f) "circostanze ineluttabili e straordinarie": una situazione fuori dal controllo della parte che invoca una tale situazione e le cui conseguenze non sarebbero state evitate nemmeno adottando tutte le ragionevoli misure di cautela; g) "defetto di conformità": un inadempimento dei servizi turistici inclusi in un pacchetto; h) "riesta": il ritorno del viaggiatore al luogo di partenza o ad altro luogo concordato dalle parti contraenti.

4. NOZIONE DI PACCHETTO TURISTICO E SERVIZIO TURISTICO COLLEGATO

4.1. Si intende "pacchetto turistico" la combinazione di almeno due tipi diversi di servizi turistici (ossia: 1. il trasporto di passeggeri; 2. l'alloggio che non costituisce parte integrante del trasporto di passeggeri e non è destinato a fini residenziali per corsi di lingua o lungo un periodo; 3. il noleggio di auto o motorino; o 4. il noleggio di un veicolo a noleggio a patente di guida di categoria A, 4. qualunque altro servizio turistico che non costituisce parte integrante di uno dei servizi turistici di cui ai numeri 1), 2) o 3) e non sia un servizio Iniziativa o assicurativo, né qualificabile come "servizio turistico integrativo" ai fini dello stesso pacchetto, e della stessa vacanza, o di altra natura o motivazione e che richieda una o più prenotazioni o un contratto con un unico professionista, anche se richiesto dal viaggiatore o conformemente o a una sua selezione, prima che si concluda un contratto unico per tutti i servizi; 2) tali servizi, anche se conclusi con contratti distinti con singoli fornitori di servizi turistici, sono; 2.1) acquistati presso un unico punto vendita e selezionati prima che il viaggiatore accetti il pagamento; 2.2) offerti, venduti a prezzo forfettorio o globale; 2.3) pubblicizzati o venduti sotto la denominazione "pacchetto" o denominazione analogo; 2.4) cambiati dopo la conclusione di un contratto di vendita con il professionista che il viaggiatore di scegliere tra una selezione di tipi diversi di servizi turistici; oppure acquistati presso professionisti distinti attraverso processi collegati di prenotazione per via telematica ove non il nome del viaggiatore, gli estremi del pagamento e l'indirizzo di posta elettronica sono memorizzati dal professionista che organizza il pacchetto, o il professionista che è il professionista o il contratto con quest'ultimo o questi ultimi professionisti sia concluso al più tardi 24 ore dopo la conferma della prenotazione del primo servizio turistico; 4.2. Si intende "servizio turistico collegato" almeno due tipi diversi di servizi turistici acquistati al fine dello stesso viaggio o della stessa vacanza, che non costituiscono un pacchetto, e che comportano la conclusione di due o più contratti, con uno o più fornitori di servizi turistici, con un professionista o agente, alternativamente, 1) al momento di un'unica visita a un unico contratto con il proprio punto vendita, la selezione distinta e il pagamento distinto di ogni servizio turistico da parte dei viaggiatori; 2) l'acquisto mirato di almeno un servizio turistico aggiuntivo prendendo tale acquisto in considerazione al momento del tutto 24 ore dopo la conferma della prenotazione del primo servizio turistico;

5. INFORMAZIONI AL VIAGGIATORE - SCHEDA TECNICA

5.1. Prima della conclusione del contratto di pacchetto turistico o di un'offerta corrispondente l'organizzatore e il venditore forniranno al viaggiatore le informazioni previste dal modulo informativo standard di cui all'allegato A, parte 1, del codice del turismo disponibili sul sito www.olympiaviaggi.it; 5.2. Per i contratti di pacchetto turistico stipulati per telefono, l'organizzatore o il professionista fornirà al viaggiatore le informazioni previste dal "modulo informativo standard" di cui all'allegato A, parte II, del Codice del Turismo; 5.3. In considerazione del largo anticipo con il quale vengono pubblicati i cataloghi che riportano le informazioni relative alle modalità di fruizione dei servizi, si precisa che gli orari e le tratte dei voli indicati nell'accelerazione della proposta di compravendita dei servizi potrebbero subire variazioni poiché soggetti a successiva conferma; gli orari e le tratte dei voli verranno comunicati nei giorni successivi alla pubblicazione della proposta di compravendita; si precisa che i voli charter non sono soggetti, per definizione, ad una programmazione oraria sistematica.

6. PROPOSTA D'ACQUISTO - PRENOTAZIONI

6.1. Al momento della conclusione del contratto di pacchetto turistico o, comunque, appena possibile, l'organizzatore o il venditore fornisce al viaggiatore una copia o una parte del contratto su cui il viaggiatore ha fornito i suoi dati e la sua copia cartacea qualora il contratto di pacchetto turistico sia stipulato sulla contropartenza presenza fisica delle parti; 6.2. Per quanto riguarda i certificati negativi fuori dai locali commerciali, definiti all'articolo 45, comma 1 lettera h), del decreto legislativo 4 settembre 2000, n. 204, con l'entrata in vigore della normativa di cui al decreto del Presidente del Consiglio dei ministri n. 127 del 19 marzo 2020, è stata approvata la conferma del contratto di pacchetto turistico e la fornitura al viaggiatore su carta, o su un supporto elettronico, di un altro supporto durevole; 6.4. Il contratto di pacchetto turistico è stipulato in forma perfezionata, con conseguente conclusione del contratto, solo nel momento in cui l'organizzatore invierà conferma, anche a mezzo sistema telematico, al viaggiatore presso; 6.5. Il viaggiatore deve comunicare al venditore, prima della prenotazione, eventuali richieste specifiche che si considerano oggetto del contratto. Sono possibili, riportate per iscritto nel contratto (se accetate) dall'organizzatore; 6.6. I documenti di viaggio (se richiesti) verranno consegnati al viaggiatore in tempo utile prima della partenza e potranno essere consultati durante il viaggio, per poter usufruire dei servizi regolarmente prenotati, unitamente ad altri eventuali documenti (es. biglietti aerei) consegnati dal venditore. Il viaggiatore è tenuto a verificare la correttezza dei dati riportati sui predetti documenti e sul contratto di viaggio e a comunicare immediatamente al venditore eventuali errori. Il viaggiatore deve comunicare all'organizzatore i dati dei precedenti esattamente come riportati sui precedenti documenti personali; 6.7. Eventuali escursioni, servizi o prestazioni acquistati a pagari dai viaggiatori a destinazione possono essere estesi a una o più città della regione di destinazione e il diritto a ciò potrà essere esercitato dall'organizzatore o al venditore, neppure nell'eventualità che, a titolo di cortesia, personale restando, guidi o corrispondenti locali possano occuparsi della loro prenotazione;

7. PAGAMENTI

7.1. All'atto della sottoscrizione del contratto dove essere corrisposta: a) la quota a titolo di garanzia e gestione pratica (vedi art. 8); b) la quota nella misura indicata dall'organizzatore al venditore che viene versata a titolo di caparra confirmatoria ed anticipo contro prezzo. Nel periodo di validità della proposta di compravendita del pacchetto e/o dei servizi turistici inclusi e pertanto prima dell'eventuale conferma di prenotazione che costituisce parte integrante del contratto di cui all'articolo 1285, n.2 o non si producono. Il saldo dovrà essere improrogabilmente versato entro il termine stabilito dall'organizzatore nel proprio catalogo e nella conferma di prenotazione; 7.2. Il mancato pagamento delle somme di cui sopra, alle date stabilite, al pari della mancata adesione all'organizzatore del pacchetto, comporterà il versamento di una somma corrispondente alla quota versata, compresa l'automatica risoluzione di diritto del contratto da parte del cliente e comunicazione scritta, via fax o via e-mail, presso il venditore, o presso il domicilio anche elettronico, ove comunicato, del viaggiatore. Il saldo del prezzo si considera avuto quando le somme pervengono all'organizzatore direttamente dal viaggiatore o attraverso il venditore.

8. PREZZO E REVISIONE DEL PREZZO

8.1. Il prezzo del pacchetto turistico è determinato nel contratto, con riferimento ai dati contenuti nel catalogo o sul sito web dell'organizzatore, o programma fuori catalogo, su misura ed ogni eventuale aggiornamento degli stessi cataloghi o programmi fuori catalogo sarà comunicato in tempo utile al viaggiatore. Il prezzo del pacchetto, se il prezzo viene aumentato o diminuito, soltanto in conseguenza alle variazioni di: prezzo del trasporto di passeggeri in funzione del costo del carburante o altre fonti di energia; il livello di difficoltà e tasso sui servizi turistici inclusi nel contratto (per sé o in modo direttamente collegato all'esecuzione del pacchetto); il prezzo di base di trasporto; di borse o di imbarco nei porti e negli aeroporti; - tassi di cambio pertinenti al pacchetto in questione. Un aumento di prezzo è possibile solo previa comunicazione di supporto durevole da parte dell'organizzatore al viaggiatore unitamente alla giustificazione di tale aumento e della modalità di calcolo, almeno da 60 giorni prima della partenza del pacchetto e un aumento di prezzo eccede l'18% del prezzo complessivo del pacchetto si applica il successivo punto 9.2 in caso di diminuzione del prezzo, l'organizzatore ha diritto di dettare le spese amministrative e di gestione delle pratiche effettive del rimborso dovuto al viaggiatore, delle quote in tema di fronte prova e richieste di rimborso.

8.2. Il prezzo è composto da: a) quota di iscrizione o quota gestione pratica; b) quota di partecipazione; expressed in catalogo e nella quotazione del pacchetto fornito dal venditore al viaggiatore; e) costi eventuali (paghi assicurativi contro i rischi di annullamento, rimosse o/o spese mediche o altri servizi turistici); c) costi eventuali, in base di ingresso del viaggiatore in tema di fronte prova e richieste di rimborso.

9. MODIFICA, RECESSO DELL'ORGANIZZATORE O ANNULLAMENTO DEL PACCHETTO TURISTICO PRIMA DELLA PARTENZA

9.1. Prima dell'inizio del pacchetto, l'organizzatore può unilateralmente modificare le informazioni del contratto diverse dal prezzo, purché si tratti di modifica di carattere importanza, comunicando al viaggiatore su un supporto durevole, anche tramite il venditore. 9.2. Se, prima dell'inizio del pacchetto, l'organizzatore e inoltre a modificare in modo ingiustificato un dato che costituisce oggetto di interesse del cliente, o di cui è prevista la richiesta specifica accettata in precedenza e riportate espressamente nel contratto, oppure propone di aumentare il prezzo del pacchetto di oltre l'18%, il viaggiatore, entro un periodo ragionevole specificato dall'organizzatore contestualmente alla comunicazione di modifica del prezzo, può accettare il recesso del contratto. Il recesso deve corrispondere a spese di recesso. In caso di recesso, l'organizzatore può offrire al viaggiatore un pacchetto sostitutivo di qualità equivalente o superiore. La comunicazione di modifica indica al viaggiatore le modifiche proposte, la loro incidenza sul prezzo del pacchetto, il tempo in cui il viaggiatore può accettare il recesso del contratto, la modalità di accettazione e le conseguenze della mancata risposta al viaggiatore entro il predetto periodo (vedere l'eventuale pacchetto sostitutivo offerto e il relativo prezzo). 9.3. Se le modifiche del contratto di pacchetto turistico o il pacchetto sostitutivo comportano un pacchetto di qualità o costo inferiore, il viaggiatore ha diritto a un'adeguata riduzione del prezzo. 9.4. In caso di recesso dal contratto di pacchetto turistico ai sensi del precedente comma, se il viaggiatore non accetta un pacchetto sostitutivo, l'organizzatore rimborsa senza ingiustificato ritardo e in ogni caso entro quarantadue giorni dal recesso dal contratto tutti i pagamenti effettuati da o per conto del viaggiatore e si applicano le disposizioni di cui all'articolo 43, comma 2, 3, 4, 5, 6, 7, 8 e 9 del Codice Turismo; 9.5. L'organizzatore può recedere dal contratto di pacchetto turistico e offrire al viaggiatore il rimborso integrale dei pagamenti effettuati per il pacchetto, ma non è tenuto a versare un indennizzo supplementare se a) il numero di persone iscritte al pacchetto è inferiore al numero di persone previsto dal contratto; b) il contratto di pacchetto turistico è stato cancellato; c) il contratto di pacchetto turistico è stato cancellato; d) il contratto di pacchetto turistico è stato cancellato; e) il contratto di pacchetto turistico è stato cancellato; f) il contratto di pacchetto turistico è stato cancellato; g) il contratto di pacchetto turistico è stato cancellato; h) il contratto di pacchetto turistico è stato cancellato; i) il contratto di pacchetto turistico è stato cancellato; j) il contratto di pacchetto turistico è stato cancellato; k) il contratto di pacchetto turistico è stato cancellato; l) il contratto di pacchetto turistico è stato cancellato; m) il contratto di pacchetto turistico è stato cancellato; n) il contratto di pacchetto turistico è stato cancellato; o) il contratto di pacchetto turistico è stato cancellato; p) il contratto di pacchetto turistico è stato cancellato; q) il contratto di pacchetto turistico è stato cancellato; r) il contratto di pacchetto turistico è stato cancellato; s) il contratto di pacchetto turistico è stato cancellato; t) il contratto di pacchetto turistico è stato cancellato; u) il contratto di pacchetto turistico è stato cancellato; v) il contratto di pacchetto turistico è stato cancellato; w) il contratto di pacchetto turistico è stato cancellato; x) il contratto di pacchetto turistico è stato cancellato; y) il contratto di pacchetto turistico è stato cancellato; z) il contratto di pacchetto turistico è stato cancellato; aa) il contratto di pacchetto turistico è stato cancellato; ab) il contratto di pacchetto turistico è stato cancellato; ac) il contratto di pacchetto turistico è stato cancellato; ad) il contratto di pacchetto turistico è stato cancellato; ae) il contratto di pacchetto turistico è stato cancellato; af) il contratto di pacchetto turistico è stato cancellato; ag) il contratto di pacchetto turistico è stato cancellato; ah) il contratto di pacchetto turistico è stato cancellato; ai) il contratto di pacchetto turistico è stato cancellato; aj) il contratto di pacchetto turistico è stato cancellato; ak) il contratto di pacchetto turistico è stato cancellato; al) il contratto di pacchetto turistico è stato cancellato; am) il contratto di pacchetto turistico è stato cancellato; an) il contratto di pacchetto turistico è stato cancellato; ao) il contratto di pacchetto turistico è stato cancellato; ap) il contratto di pacchetto turistico è stato cancellato; aq) il contratto di pacchetto turistico è stato cancellato; ar) il contratto di pacchetto turistico è stato cancellato; as) il contratto di pacchetto turistico è stato cancellato; at) il contratto di pacchetto turistico è stato cancellato; au) il contratto di pacchetto turistico è stato cancellato; av) il contratto di pacchetto turistico è stato cancellato; aw) il contratto di pacchetto turistico è stato cancellato; ax) il contratto di pacchetto turistico è stato cancellato; ay) il contratto di pacchetto turistico è stato cancellato; az) il contratto di pacchetto turistico è stato cancellato; ba) il contratto di pacchetto turistico è stato cancellato; bb) il contratto di pacchetto turistico è stato cancellato; bc) il contratto di pacchetto turistico è stato cancellato; bd) il contratto di pacchetto turistico è stato cancellato; be) il contratto di pacchetto turistico è stato cancellato; bf) il contratto di pacchetto turistico è stato cancellato; bg) il contratto di pacchetto turistico è stato cancellato; bh) il contratto di pacchetto turistico è stato cancellato; bi) il contratto di pacchetto turistico è stato cancellato; bj) il contratto di pacchetto turistico è stato cancellato; bk) il contratto di pacchetto turistico è stato cancellato; bl) il contratto di pacchetto turistico è stato cancellato; bm) il contratto di pacchetto turistico è stato cancellato; bn) il contratto di pacchetto turistico è stato cancellato; bo) il contratto di pacchetto turistico è stato cancellato; bp) il contratto di pacchetto turistico è stato cancellato; bq) il contratto di pacchetto turistico è stato cancellato; br) il contratto di pacchetto turistico è stato cancellato; bs) il contratto di pacchetto turistico è stato cancellato; bt) il contratto di pacchetto turistico è stato cancellato; bu) il contratto di pacchetto turistico è stato cancellato; bv) il contratto di pacchetto turistico è stato cancellato; bw) il contratto di pacchetto turistico è stato cancellato; bx) il contratto di pacchetto turistico è stato cancellato; by) il contratto di pacchetto turistico è stato cancellato; bz) il contratto di pacchetto turistico è stato cancellato; ca) il contratto di pacchetto turistico è stato cancellato; cb) il contratto di pacchetto turistico è stato cancellato; cc) il contratto di pacchetto turistico è stato cancellato; cd) il contratto di pacchetto turistico è stato cancellato; ce) il contratto di pacchetto turistico è stato cancellato; cf) il contratto di pacchetto turistico è stato cancellato; cg) il contratto di pacchetto turistico è stato cancellato; ch) il contratto di pacchetto turistico è stato cancellato; ci) il contratto di pacchetto turistico è stato cancellato; cj) il contratto di pacchetto turistico è stato cancellato; ck) il contratto di pacchetto turistico è stato cancellato; cl) il contratto di pacchetto turistico è stato cancellato; cm) il contratto di pacchetto turistico è stato cancellato; cn) il contratto di pacchetto turistico è stato cancellato; co) il contratto di pacchetto turistico è stato cancellato; cp) il contratto di pacchetto turistico è stato cancellato; cq) il contratto di pacchetto turistico è stato cancellato; cr) il contratto di pacchetto turistico è stato cancellato; cs) il contratto di pacchetto turistico è stato cancellato; ct) il contratto di pacchetto turistico è stato cancellato; cu) il contratto di pacchetto turistico è stato cancellato; cv) il contratto di pacchetto turistico è stato cancellato; cw) il contratto di pacchetto turistico è stato cancellato; cx) il contratto di pacchetto turistico è stato cancellato; cy) il contratto di pacchetto turistico è stato cancellato; cz) il contratto di pacchetto turistico è stato cancellato; da) il contratto di pacchetto turistico è stato cancellato; db) il contratto di pacchetto turistico è stato cancellato; dc) il contratto di pacchetto turistico è stato cancellato; dd) il contratto di pacchetto turistico è stato cancellato; de) il contratto di pacchetto turistico è stato cancellato; df) il contratto di pacchetto turistico è stato cancellato; dg) il contratto di pacchetto turistico è stato cancellato; dh) il contratto di pacchetto turistico è stato cancellato; di) il contratto di pacchetto turistico è stato cancellato; dj) il contratto di pacchetto turistico è stato cancellato; dk) il contratto di pacchetto turistico è stato cancellato; dl) il contratto di pacchetto turistico è stato cancellato; dm) il contratto di pacchetto turistico è stato cancellato; dn) il contratto di pacchetto turistico è stato cancellato; do) il contratto di pacchetto turistico è stato cancellato; dp) il contratto di pacchetto turistico è stato cancellato; dq) il contratto di pacchetto turistico è stato cancellato; dr) il contratto di pacchetto turistico è stato cancellato; ds) il contratto di pacchetto turistico è stato cancellato; dt) il contratto di pacchetto turistico è stato cancellato; du) il contratto di pacchetto turistico è stato cancellato; dv) il contratto di pacchetto turistico è stato cancellato; dw) il contratto di pacchetto turistico è stato cancellato; dx) il contratto di pacchetto turistico è stato cancellato; dy) il contratto di pacchetto turistico è stato cancellato; dz) il contratto di pacchetto turistico è stato cancellato; ea) il contratto di pacchetto turistico è stato cancellato; eb) il contratto di pacchetto turistico è stato cancellato; ec) il contratto di pacchetto turistico è stato cancellato; ed) il contratto di pacchetto turistico è stato cancellato; ee) il contratto di pacchetto turistico è stato cancellato; ef) il contratto di pacchetto turistico è stato cancellato; eg) il contratto di pacchetto turistico è stato cancellato; eh) il contratto di pacchetto turistico è stato cancellato; ei) il contratto di pacchetto turistico è stato cancellato; ej) il contratto di pacchetto turistico è stato cancellato; ek) il contratto di pacchetto turistico è stato cancellato; el) il contratto di pacchetto turistico è stato cancellato; em) il contratto di pacchetto turistico è stato cancellato; en) il contratto di pacchetto turistico è stato cancellato; eo) il contratto di pacchetto turistico è stato cancellato; ep) il contratto di pacchetto turistico è stato cancellato; eq) il contratto di pacchetto turistico è stato cancellato; er) il contratto di pacchetto turistico è stato cancellato; es) il contratto di pacchetto turistico è stato cancellato; et) il contratto di pacchetto turistico è stato cancellato; eu) il contratto di pacchetto turistico è stato cancellato; ev) il contratto di pacchetto turistico è stato cancellato; ew) il contratto di pacchetto turistico è stato cancellato; ex) il contratto di pacchetto turistico è stato cancellato; ey) il contratto di pacchetto turistico è stato cancellato; ez) il contratto di pacchetto turistico è stato cancellato; fa) il contratto di pacchetto turistico è stato cancellato; fb) il contratto di pacchetto turistico è stato cancellato; fc) il contratto di pacchetto turistico è stato cancellato; fd) il contratto di pacchetto turistico è stato cancellato; fe) il contratto di pacchetto turistico è stato cancellato; ff) il contratto di pacchetto turistico è stato cancellato; fg) il contratto di pacchetto turistico è stato cancellato; fh) il contratto di pacchetto turistico è stato cancellato; fi) il contratto di pacchetto turistico è stato cancellato; fj) il contratto di pacchetto turistico è stato cancellato; fk) il contratto di pacchetto turistico è stato cancellato; fl) il contratto di pacchetto turistico è stato cancellato; fm) il contratto di pacchetto turistico è stato cancellato; fn) il contratto di pacchetto turistico è stato cancellato; fo) il contratto di pacchetto turistico è stato cancellato; fp) il contratto di pacchetto turistico è stato cancellato; fq) il contratto di pacchetto turistico è stato cancellato; fr) il contratto di pacchetto turistico è stato cancellato; fs) il contratto di pacchetto turistico è stato cancellato; ft) il contratto di pacchetto turistico è stato cancellato; fu) il contratto di pacchetto turistico è stato cancellato; fv) il contratto di pacchetto turistico è stato cancellato; fw) il contratto di pacchetto turistico è stato cancellato; fx) il contratto di pacchetto turistico è stato cancellato; fy) il contratto di pacchetto turistico è stato cancellato; fz) il contratto di pacchetto turistico è stato cancellato; ga) il contratto di pacchetto turistico è stato cancellato; gb) il contratto di pacchetto turistico è stato cancellato; gc) il contratto di pacchetto turistico è stato cancellato; gd) il contratto di pacchetto turistico è stato cancellato; ge) il contratto di pacchetto turistico è stato cancellato; gf) il contratto di pacchetto turistico è stato cancellato; gh) il contratto di pacchetto turistico è stato cancellato; gi) il contratto di pacchetto turistico è stato cancellato; gj) il contratto di pacchetto turistico è stato cancellato; gk) il contratto di pacchetto turistico è stato cancellato; gl) il contratto di pacchetto turistico è stato cancellato; gm) il contratto di pacchetto turistico è stato cancellato; gn) il contratto di pacchetto turistico è stato cancellato; go) il contratto di pacchetto turistico è stato cancellato; gp) il contratto di pacchetto turistico è stato cancellato; gq) il contratto di pacchetto turistico è stato cancellato; gr) il contratto di pacchetto turistico è stato cancellato; gs) il contratto di pacchetto turistico è stato cancellato; gt) il contratto di pacchetto turistico è stato cancellato; gu) il contratto di pacchetto turistico è stato cancellato; gv) il contratto di pacchetto turistico è stato cancellato; gw) il contratto di pacchetto turistico è stato cancellato; gx) il contratto di pacchetto turistico è stato cancellato; gy) il contratto di pacchetto turistico è stato cancellato; gz) il contratto di pacchetto turistico è stato cancellato; ha) il contratto di pacchetto turistico è stato cancellato; hb) il contratto di pacchetto turistico è stato cancellato; hc) il contratto di pacchetto turistico è stato cancellato; hd) il contratto di pacchetto turistico è stato cancellato; he) il contratto di pacchetto turistico è stato cancellato; hf) il contratto di pacchetto turistico è stato cancellato; hg) il contratto di pacchetto turistico è stato cancellato; hh) il contratto di pacchetto turistico è stato cancellato; hi) il contratto di pacchetto turistico è stato cancellato; hj) il contratto di pacchetto turistico è stato cancellato; hk) il contratto di pacchetto turistico è stato cancellato; hl) il contratto di pacchetto turistico è stato cancellato; hm) il contratto di pacchetto turistico è stato cancellato; hn) il contratto di pacchetto turistico è stato cancellato; ho) il contratto di pacchetto turistico è stato cancellato; hp) il contratto di pacchetto turistico è stato cancellato; hq) il contratto di pacchetto turistico è stato cancellato; hr) il contratto di pacchetto turistico è stato cancellato; hs) il contratto di pacchetto turistico è stato cancellato; ht) il contratto di pacchetto turistico è stato cancellato; hu) il contratto di pacchetto turistico è stato cancellato; hv) il contratto di pacchetto turistico è stato cancellato; hw) il contratto di pacchetto turistico è stato cancellato; hx) il contratto di pacchetto turistico è stato cancellato; hy) il contratto di pacchetto turistico è stato cancellato; hz) il contratto di pacchetto turistico è stato cancellato; ia) il contratto di pacchetto turistico è stato cancellato; ib) il contratto di pacchetto turistico è stato cancellato; ic) il contratto di pacchetto turistico è stato cancellato; id) il contratto di pacchetto turistico è stato cancellato; ie) il contratto di pacchetto turistico è stato cancellato; if) il contratto di pacchetto turistico è stato cancellato; ig) il contratto di pacchetto turistico è stato cancellato; ih) il contratto di pacchetto turistico è stato cancellato; ii) il contratto di pacchetto turistico è stato cancellato; ij) il contratto di pacchetto turistico è stato cancellato; ik) il contratto di pacchetto turistico è stato cancellato; il) il contratto di pacchetto turistico è stato cancellato; im) il contratto di pacchetto turistico è stato cancellato; in) il contratto di pacchetto turistico è stato cancellato; io) il contratto di pacchetto turistico è stato cancellato; ip) il contratto di pacchetto turistico è stato cancellato; iq) il contratto di pacchetto turistico è stato cancellato; ir) il contratto di pacchetto turistico è stato cancellato; is) il contratto di pacchetto turistico è stato cancellato; it) il contratto di pacchetto turistico è stato cancellato; iu) il contratto di pacchetto turistico è stato cancellato; iv) il contratto di pacchetto turistico è stato cancellato; iw) il contratto di pacchetto turistico è stato cancellato; ix) il contratto di pacchetto turistico è stato cancellato; iy) il contratto di pacchetto turistico è stato cancellato; iz) il contratto di pacchetto turistico è stato cancellato; ja) il contratto di pacchetto turistico è stato cancellato; jb) il contratto di pacchetto turistico è stato cancellato; jc) il contratto di pacchetto turistico è stato cancellato; jd) il contratto di pacchetto turistico è stato cancellato; je) il contratto di pacchetto turistico è stato cancellato; jf) il contratto di pacchetto turistico è stato cancellato; jg) il contratto di pacchetto turistico è stato cancellato; jh) il contratto di pacchetto turistico è stato cancellato; ji) il contratto di pacchetto turistico è stato cancellato; jj) il contratto di pacchetto turistico è stato cancellato; jk) il contratto di pacchetto turistico è stato cancellato; jl) il contratto di pacchetto turistico è stato cancellato; jm) il contratto di pacchetto turistico è stato cancellato; jn) il contratto di pacchetto turistico è stato cancellato; jo) il contratto di pacchetto turistico è stato cancellato; jp) il contratto di pacchetto turistico è stato cancellato; jq) il contratto di pacchetto turistico è stato cancellato; jr) il contratto di pacchetto turistico è stato cancellato; js) il contratto di pacchetto turistico è stato cancellato; jt) il contratto di pacchetto turistico è stato cancellato; ju) il contratto di pacchetto turistico è stato cancellato; jv) il contratto di pacchetto turistico è stato cancellato; jw) il contratto di pacchetto turistico è stato cancellato; jx) il contratto di pacchetto turistico è stato cancellato; jy) il contratto di pacchetto turistico è stato cancellato; jz) il contratto di pacchetto turistico è stato cancellato; ka) il contratto di pacchetto turistico è stato cancellato; kb) il contratto di pacchetto turistico è stato cancellato; kc) il contratto di pacchetto turistico è stato cancellato; kd) il contratto di pacchetto turistico è stato cancellato; ke) il contratto di pacchetto turistico è stato cancellato; kf) il contratto di pacchetto turistico è stato cancellato; kg) il contratto di pacchetto turistico è stato cancellato; kh) il contratto di pacchetto turistico è stato cancellato; ki) il contratto di pacchetto turistico è stato cancellato; kj) il contratto di pacchetto turistico è stato cancellato; kl) il contratto di pacchetto turistico è stato cancellato; km) il contratto di pacchetto turistico è stato cancellato; kn) il contratto di pacchetto turistico è stato cancellato; ko) il contratto di pacchetto turistico è stato cancellato; kp) il contratto di pacchetto turistico è stato cancellato; kq) il contratto di pacchetto turistico è stato cancellato; kr) il contratto di pacchetto turistico è stato cancellato; ks) il contratto di pacchetto turistico è stato cancellato; kt) il contratto di pacchetto turistico è stato cancellato; ku) il contratto di pacchetto turistico è stato cancellato; kv) il contratto di pacchetto turistico è stato cancellato; kw) il contratto di pacchetto turistico è stato cancellato; kx) il contratto di pacchetto turistico è stato cancellato; ky) il contratto di pacchetto turistico è stato cancellato; kz) il contratto di pacchetto turistico è stato cancellato; la) il contratto di pacchetto turistico è stato cancellato; lb) il contratto di pacchetto turistico è stato cancellato; lc) il contratto di pacchetto turistico è stato cancellato; ld) il contratto di pacchetto turistico è stato cancellato; le) il contratto di pacchetto turistico è stato cancellato; lf) il contratto di pacchetto turistico è stato cancellato; lg) il contratto di pacchetto turistico è stato cancellato; lh) il contratto di pacchetto turistico è stato cancellato; li) il contratto di pacchetto turistico è stato cancellato; lj) il contratto di pacchetto turistico è stato cancellato; lk) il contratto di pacchetto turistico è stato cancellato; ll) il contratto di pacchetto turistico è stato cancellato; lm) il contratto di pacchetto turistico è stato cancellato; ln) il contratto di pacchetto turistico è stato cancellato; lo) il contratto di pacchetto turistico è stato cancellato; lp) il contratto di pacchetto turistico è stato cancellato; lq) il contratto di pacchetto turistico è stato cancellato; lr) il contratto di pacchetto turistico è stato cancellato; ls) il contratto di pacchetto turistico è stato cancellato; lt) il contratto di pacchetto turistico è stato cancellato; lu) il contratto di pacchetto turistico è stato cancellato; lv) il contratto di pacchetto turistico è stato cancellato; lw) il contratto di pacchetto turistico è stato cancellato; lx) il contratto di pacchetto turistico è stato cancellato; ly) il contratto di pacchetto turistico è stato cancellato; lz) il contratto di pacchetto turistico è stato cancellato; ma) il contratto di pacchetto turistico è stato cancellato; mb) il contratto di pacchetto turistico è stato cancellato; mc) il contratto di pacchetto turistico è stato cancellato; md) il contratto di pacchetto turistico è stato cancellato; me) il contratto di pacchetto turistico è stato cancellato; mf) il contratto di pacchetto turistico è stato cancellato; mg) il contratto di pacchetto turistico è stato cancellato; mh) il contratto di pacchetto turistico è stato cancellato; mi) il contratto di pacchetto turistico è stato cancellato; mj) il contratto di pacchetto turistico è stato cancellato; mk) il contratto di pacchetto turistico è stato cancellato; ml) il contratto di pacchetto turistico è stato cancellato; mn) il contratto di pacchetto turistico è stato cancellato; mo) il contratto di pacchetto turistico è stato cancellato; mp) il contratto di pacchetto turistico è stato cancellato; mq) il contratto di pacchetto turistico è stato cancellato; mr) il contratto di pacchetto turistico è stato cancellato; ms) il contratto di pacchetto turistico è stato cancellato; mt) il contratto di pacchetto turistico è stato cancellato; mu) il contratto di pacchetto turistico è stato cancellato; mv) il contratto di pacchetto turistico è stato cancellato; mw) il contratto di pacchetto turistico è stato cancellato; mx) il contratto di pacchetto turistico è stato cancellato; my) il contratto di pacchetto turistico è stato cancellato; mz) il contratto di pacchetto turistico è stato cancellato; na) il contratto di pacchetto turistico è stato cancellato; nb) il contratto di pacchetto turistico è stato cancellato; nc) il contratto di pacchetto turistico è stato cancellato; nd) il contratto di pacchetto turistico è stato cancellato; ne) il contratto di pacchetto turistico è stato cancellato; nf) il contratto di pacchetto turistico è stato cancellato; ng) il contratto di pacchetto turistico è stato cancellato; nh) il contratto di pacchetto turistico è stato cancellato; ni) il contratto di pacchetto turistico è stato cancellato; nj) il contratto di pacchetto turistico è stato cancellato; nk) il contratto di pacchetto turistico è stato cancellato; nl) il contratto di pacchetto turistico è stato cancellato; nm) il contratto di pacchetto turistico è stato cancellato; nn) il contratto di pacchetto turistico è stato cancellato; no) il contratto di pacchetto turistico è stato cancellato; np) il contratto di pacchetto turistico è stato cancellato; nq) il contratto di pacchetto turistico è stato cancellato; nr) il contratto di pacchetto turistico è stato cancellato; ns) il contratto di pacchetto turistico è stato cancellato; nt) il contratto di pacchetto turistico è stato cancellato; nu) il contratto di pacchetto turistico è stato cancellato; nv) il contratto di pacchetto turistico è stato cancellato; nw) il contratto di pacchetto turistico è stato cancellato; nx) il contratto di pacchetto turistico è stato cancellato; ny) il contratto di pacchetto turistico è stato cancellato; nz) il contratto di pacchetto turistico è stato cancellato; oa) il contratto di pacchetto turistico è stato cancellato; ob) il contratto di pacchetto turistico è stato cancellato; oc) il contratto di pacchetto turistico è stato cancellato; od) il contratto di pacchetto turistico è stato cancellato; oe) il contratto di pacchetto turistico è stato cancellato; of) il contratto di pacchetto turistico è stato cancellato; og) il contratto di pacchetto turistico è stato cancellato; oh) il contratto di pacchetto turistico è stato cancellato; oi) il contratto di pacchetto turistico è stato cancellato; oj) il contratto di pacchetto turistico è stato cancellato; ok) il contratto di pacchetto turistico è stato cancellato; ol) il contratto di pacchetto turistico è stato cancellato; om) il contratto di pacchetto turistico è stato cancellato; on) il contratto di pacchetto turistico è stato cancellato; oo) il contratto di pacchetto turistico è stato cancellato; op) il contratto di pacchetto turistico è stato cancellato; oq) il contratto di pacchetto turistico è stato cancellato; or) il contratto di pacchetto turistico è stato cancellato; os) il contratto di pacchetto turistico è stato cancellato; ot) il contratto di pacchetto turistico è stato cancellato; ou) il contratto di pacchetto turistico è stato cancellato; ov) il contratto di pacchetto turistico è stato cancellato; ow) il contratto di pacchetto turistico è stato cancellato; ox) il contratto di pacchetto turistico è stato cancellato; oy) il contratto di pacchetto turistico è stato cancellato; oz) il contratto di pacchetto turistico è stato cancellato; pa) il contratto di pacchetto turistico è stato cancellato; pb) il contratto di pacchetto turistico è stato cancellato; pc) il contratto di pacchetto turistico è stato cancellato; pd) il contratto di pacchetto turistico è stato cancellato; pe) il contratto di pacchetto turistico è stato cancellato; pf) il contratto di pacchetto turistico è stato cancellato; pg) il contratto di pacchetto turistico è stato cancellato; ph) il contratto di pacchetto turistico è stato cancellato; pi) il contratto di pacchetto turistico è stato cancellato; pj) il contratto di pacchetto turistico è stato cancellato; pk) il contratto di pacchetto turistico è stato cancellato; pl) il contratto di pacchetto turistico è stato cancellato; pm) il contratto di pacchetto turistico è stato cancellato; pn) il contratto di pacchetto turistico è stato cancellato; po) il contratto di pacchetto turistico è stato cancellato; pp) il contratto di pacchetto turistico è stato cancellato; pq) il contratto di pacchetto turistico è stato cancellato; pr) il contratto di pacchetto turistico è stato cancellato; ps) il contratto di pacchetto turistico è stato cancellato; pt) il contratto di pacchetto turistico è stato cancellato; pu) il contratto di pacchetto turistico è stato cancellato; pv) il contratto di pacchetto turistico è stato cancellato; pw) il contratto di pacchetto turistico è stato cancellato; px) il contratto di pacchetto turistico è stato cancellato; py) il contratto di pacchetto turistico è stato cancellato; pz) il contratto di pacchetto turistico è stato cancellato; qa) il contratto di pacchetto turistico è stato cancellato; qb) il contratto di pacchetto turistico è stato cancellato; qc) il contratto di pacchetto turistico è stato cancellato; qd) il contratto di pacchetto turistico è stato cancellato; qe) il contratto di pacchetto turistico è stato cancellato; qf) il contratto di pacchetto turistico è stato cancellato; qg) il contratto di pacchetto turistico è stato cancellato; qh) il contratto di pacchetto turistico è stato cancellato; qi) il contratto di pacchetto turistico è stato cancellato; qj) il contratto di pacchetto turistico è stato cancellato; ql) il contratto di pacchetto turistico è stato cancellato; qm) il contratto di pacchetto turistico è stato cancellato; qn) il contratto di pacchetto turistico è stato cancellato; qo) il contratto di pacchetto turistico è stato cancellato; qp) il contratto di pacchetto turistico è stato cancellato; qq) il contratto di pacchetto turistico è stato cancellato; qr) il contratto di pacchetto turistico è stato cancellato; qs) il contratto di pacchetto turistico è stato cancellato; qt) il contratto di pacchetto turistico è stato cancellato; qu) il contratto di pacchetto turistico è stato cancellato; qv) il contratto di pacchetto turistico è stato cancellato; qw) il contratto di pacchetto turistico è stato cancellato; qx) il contratto di pacchetto turistico è stato cancellato; qy) il contratto di pacchetto turistico è stato cancellato; qz) il contratto di pacchetto turistico è stato cancellato; ra) il contratto di pacchetto turistico è stato cancellato; rb) il contratto di pacchetto turistico è stato cancellato; rc) il contratto di pacchetto turistico è stato cancellato; rd) il contratto di pacchetto turistico è stato cancellato; re) il contratto di pacchetto turistico è stato cancellato; rf) il contratto di pacchetto turistico è stato cancellato; rg) il contratto di pacchetto turistico è stato cancellato; rh) il contratto di pacchetto turistico è stato cancellato; ri) il contratto di pacchetto turistico è stato cancellato; rj) il contratto di pacchetto turistico è stato cancellato; rk) il contratto di pacchetto turistico è stato cancellato; rl) il contratto di pacchetto turistico è stato cancellato; rm) il contratto di pacchetto turistico è stato cancellato; rn) il contratto di pacchetto turistico è stato cancellato; ro) il contratto di pacchetto turistico è stato cancellato; rp) il contratto di pacchetto turistico è stato cancellato; rq) il contratto di pacchetto turistico è stato cancellato; rr) il contratto di pacchetto turistico è stato cancellato; rs) il contratto di pacchetto turistico è stato cancellato; rt) il contratto di pacchetto turistico è stato cancellato; ru) il contratto di pacchetto turistico è stato cancellato; rv) il contratto di pacchetto turistico è stato cancellato; rw) il contratto di pacchetto turistico è stato cancellato; rx) il contratto di pacchetto turistico è stato cancellato; ry) il contratto di pacchetto turistico è stato cancellato; rz) il contratto di pacchetto turistico è stato cancellato; sa) il contratto di pacchetto turistico è stato cancellato; sb) il contratto di pacchetto turistico è stato cancellato; sc) il contratto di pacchetto turistico è stato cancellato; sd) il contratto di pacchetto turistico è stato cancellato; se) il contratto di pacchetto turistico è stato cancellato; sf) il contratto di pacchetto turistico è stato cancellato; sg) il contratto di pacchetto turistico è stato cancellato; sh) il contratto di pacchetto turistico è stato cancellato; si) il contratto di pacchetto turistico è stato cancellato; sj) il contratto di pacchetto turistico è stato cancellato; sk) il contratto di pacchetto turistico è stato cancellato; sl) il contratto di pacchetto turistico è stato cancellato; sm) il contratto di pacchetto turistico è stato cancellato; sn) il contratto di pacchetto turistico è stato cancellato; so) il contratto di pacchetto turistico è stato cancellato; sp) il contratto di pacchetto turistico è stato cancellato; sq) il contratto di pacchetto turistico è stato cancellato; sr) il contratto di pacchetto turistico è stato cancellato; ss) il contratto di pacchetto turistico è stato cancellato; st) il contratto di pacchetto turistico è stato cancellato; su) il contratto di pacchetto turistico è stato cancellato; sv) il contratto di pacchetto turistico è stato cancellato; sw) il contratto di pacchetto turistico è stato cancellato; sx) il contratto di pacchetto turistico è stato cancellato; sy) il contratto di pacchetto turistico è stato cancellato; sz) il contratto di pacchetto turistico è stato cancellato; ta) il contratto di pacchetto turistico è stato cancellato; tb) il contratto di pacchetto turistico è stato cancellato; tc) il contratto di pacchetto turistico è stato cancellato; td) il contratto di pacchetto turistico è stato cancellato; te) il contratto di pacchetto turistico è stato cancellato; tf) il contratto di pacchetto turistico è stato cancellato; tg) il contratto di pacchetto turistico è stato cancellato; th) il contratto di pacchetto turistico è stato cancellato; ti) il contratto di pacchetto turistico è stato cancellato; tj) il contratto di pacchetto turistico è stato cancellato; tk) il contratto di pacchetto turistico è stato cancellato; tl) il contratto di pacchetto turistico è stato cancellato; tm) il contratto di pacchetto turistico è stato cancellato; tn) il contratto di pacchetto turistico è stato cancellato; to) il contratto di pacchetto turistico è stato cancellato; tp) il contratto di pacchetto turistico è stato cancellato; tq) il contratto di pacchetto turistico è stato cancellato; tr) il contratto di pacchetto turistico è stato cancellato; ts) il contratto di pacchetto turistico è stato cancellato; tu) il contratto di pacchetto turistico è stato cancellato; tv) il contratto di pacchetto turistico è stato cancellato; tw) il contratto di pacchetto turistico è stato cancellato; tx) il contratto di pacchetto turistico è stato cancellato; ty) il contratto di pacchetto turistico è stato cancellato; tz) il contratto di pacchetto turistico è stato cancellato; ua) il contratto di pacchetto turistico è stato cancellato; ub) il contratto di pacchetto turistico è stato cancellato; uc) il contratto di pacchetto turistico è stato cancellato; ud) il contratto di pacchetto turistico è stato cancellato; ue) il contratto di pacchetto turistico è stato cancellato; uf) il contratto di pacchetto turistico è stato cancellato; ug) il contratto di pacchetto turistico è stato cancellato; uh) il contratto di pacchetto turistico è stato cancellato; ui) il contratto di pacchetto turistico è stato cancellato; uj) il contratto di pacchetto turistico è stato cancellato; uk) il contratto di pacchetto turistico è stato cancellato; ul) il contratto di pacchetto turistico è stato cancellato; um) il contratto di pacchetto turistico è stato cancellato; un) il contratto di pacchetto turistico è stato cancellato; uo) il contratto di pacchetto turistico è stato cancellato; up) il contratto di pacchetto turistico è stato cancellato; uq) il contratto di pacchetto turistico è stato cancellato; ur) il contratto di pacchetto turistico è stato cancellato; us) il contratto di pacchetto turistico è stato cancellato; ut) il contratto di pacchetto turistico è stato cancellato; uu) il contratto di pacchetto turistico è stato cancellato; uv) il contratto di pacchetto turistico è stato cancellato; uw) il contratto di pacchetto turistico è stato cancellato; ux) il contratto di pacchetto turistico è stato cancellato; uy) il contratto di pacchetto turistico è stato cancellato; uz) il contratto di pacchetto turistico è stato cancellato; va) il contratto di pacchetto turistico è stato cancellato; vb) il contratto di pacchetto turistico è stato cancellato; vc) il contratto di pacchetto turistico è stato cancellato; vd) il contratto di pacchetto turistico è stato cancellato; ve) il contratto di pacchetto turistico è stato cancellato; vf) il contratto di pacchetto turistico è stato cancellato; vg) il contratto di pacchetto turistico è stato cancellato; vh) il contratto di pacchetto turistico è stato cancellato; vi) il contratto di pacchetto turistico è stato cancellato; vj) il contratto di pacchetto turistico è stato cancellato; vk) il contratto di pacchetto turistico è stato cancellato; vl) il contratto di pacchetto turistico è stato cancellato; vm) il contratto di pacchetto turistico è stato cancellato; vn) il contratto di pacchetto turistico è stato cancellato; vo) il contratto di pacchetto turistico è stato cancellato; vp) il contratto di pacchetto turistico è stato cancellato; vq) il contratto di pacchetto turistico è stato cancellato; vr) il contratto di pacchetto turistico è stato cancellato; vs) il contratto di pacchetto turistico è stato cancellato; vt) il contratto di pacchetto turistico è stato cancellato; vu) il contratto di pacchetto turistico è stato cancellato; vv) il contratto di pacchetto turistico è stato cancellato; vw) il contratto di pacchetto turistico è stato cancellato; vx) il contratto di pacchetto turistico è stato cancellato; vy) il contratto di pacchetto turistico è stato cancellato; vz) il contratto di pacchetto turistico è stato cancellato; wa) il contratto di pacchetto turistico è stato cancellato; wb) il contratto di pacchetto turistico è stato cancellato; wc) il contratto di pacchetto turistico è stato cancellato; wd) il contratto di pacchetto turistico è stato cancellato; we) il contratto di pacchetto turistico è stato cancellato; wf) il contratto di pacchetto turistico è stato cancellato; wg) il contratto di pacchetto turistico è stato cancellato; wh) il contratto di pacchetto turistico è stato cancellato; wi) il contratto di pacchetto turistico è stato cancellato; wj) il contratto di pacchetto turistico è stato cancellato; wk) il contratto di pacchetto turistico è stato cancellato; wl) il contratto di pacchetto turistico è stato cancellato; wm) il contratto di pacchetto turistico è stato cancellato; wn) il contratto di pacchetto turistico è stato cancellato; wo) il contratto di pacchetto turistico è stato cancellato; wp) il contratto di pacchetto turistico è stato cancellato; wq) il contratto di pacchetto turistico è stato cancellato; wr) il contratto di pacchetto turistico è stato cancellato; ws) il contratto di pacchetto turistico è stato cancellato; wt) il contratto di pacchetto turistico è stato cancellato; wu) il contratto di pacchetto turistico è stato cancellato; wv) il contratto di pacchetto turistico è stato cancellato; wx) il contratto di pacchetto turistico è stato cancellato; wy) il contratto di pacchetto turistico è stato cancellato; wz) il contratto di pacchetto turistico è stato cancellato; xa) il contratto di pacchetto turistico è stato cancellato; xb) il contratto di pacchetto turistico è stato cancellato; xc) il contratto di pacchetto turistico è stato cancellato; xd) il contratto di pacchetto turistico è stato cancellato; xe) il contratto di pacchetto turistico è stato cancellato; xf) il contratto di pacchetto turistico è stato cancellato; xg) il contratto di pacchetto turistico è stato cancellato; xh) il contratto di pacchetto turistico è stato cancellato; xi) il contratto di pacchetto turistico è stato cancellato;